EVENTSCHEUNE

SEIT MAI 2018

Liebes Brautpaar!

Wir haben die Hochzeitsscheune Eurer Träume gebaut. Gemeinsam mit Euch realisieren wir Euren Hochzeitstraum. Die wichtigsten Rahmenpunkte haben wir in dieser Broschüre zusammengefasst.

Wir freuen uns darauf Eure Fragen zu beantworten und führen Euch gerne persönlich über das Anwesen.

Euer Team der
Event-Scheune Holsteins Mühle

Mrs & Mr Right

GANZ NACH WUNSCH GESTALTET IHR EUREN BESONDEREN TAG!

Vormittags	Gemeinsames Brautstyling von Braut & Brautjungfern auf der Galerie der Scheune
15.00	Freie Trauung in unserem Seepavillon
16.00	Empfang am See im Foyer der Scheune (bei schlechtem Wetter) Anschneiden der Hochzeitstorte
16.30	Evtl. Gruppenaufnahmen durch den Fotografen und Einzelaufnahmen des Brautpaares
18.00	Platzwahl der Gäste
18.30	Start des Abendessens, dabei Hochzeitsreden berücksichtigen Nach dem Essen: Programmpunkte der Gäste
22.00	Hochzeitstanz und anschließende Party
24.00	Mitternachtssnack
Open End	

Yummie!

WIR BACKEN EURE TRAUMTORTE!

Unsere Konditormeisterin Ulrike Hachmeyer und ihr Team lassen Wünsche Wirklichkeit werden. Sie zaubern wahre Meisterwerke aus Euren individuellen Tortenideen.

Eine Hochzeitstorte kommt übrigens bei Tageslicht am besten zur Geltung und wird auch eher verzehrt – aus diesem Grund empfehlen wir sie in das Nachmittagsprogramm einzubeziehen.

Unsere Vision IN BILDERN

Die Event-Scheune

GEMÜTLICH, FAMILY STYLE, SHABBY CHIC

Unsere liebevoll geplante Event-Scheune mitten im Grünen, liegt malerisch an einem kleinen See direkt hinter der Holsteins Mühle.

Sie ist gemütlich mit rustikalen Holztischen und Polsterstühlen für bis zu 150 Gästen ausgestattet und verfügt in der oberen Etage über eine Lounge mit einladenden Ledersofas sowie einem Seepavillon für freie Trauungen.

Family Style

IN ENTSPANNTER ATMOSPHÄRE GEMEINSAM FEIERN

…das bedeutet für uns gemeinsam um einen Tisch zu sitzen, das dampfende Essen wird in Schüsseln und auf Platten angerichtet serviert. Wie eine Großfamilie tafeln Eure Gäste gemeinsam in entspannter Atmosphäre.

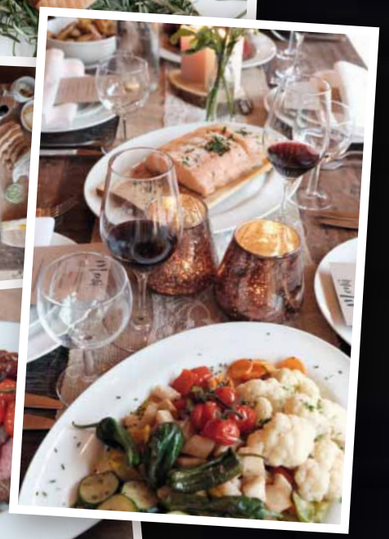

Party

ALL NIGHT LONG

Nach dem Abendessen geht Ihr zum ausgelassensten Teil des Abends über, die Bar ist eröffnet, die Party kann beginnen.

Die Sound- und Lichtausstattung unserer komplett neu gebauten Event-Scheune ist up to date – gerne vermitteln wir euch einen DJ oder eine Live-Band. Hier könnt Ihr feiern, bis die Sonne aufgeht – denn Hirsch, Fuchs und Hase kommen sich nicht beschweren.

Ausschlafen

UND ENTSPANNT IN DEN TAG STARTEN

Jede tolle Feier neigt sich einmal dem Ende zu. Erholsamen Schlaf findet Ihr in unseren liebevoll eingerichteten Gästezimmern im charmanten Landhaus-Ambiente der Mühle (8 Zimmer inkl. Hochzeitszimmer) und in unserem Partnerhotel, dem Hotel zur Post in Wiehl (46 Zimmer insgesamt).